Schack.

Problem nr 123.

Av *K. E. Gannholm*, Burs.

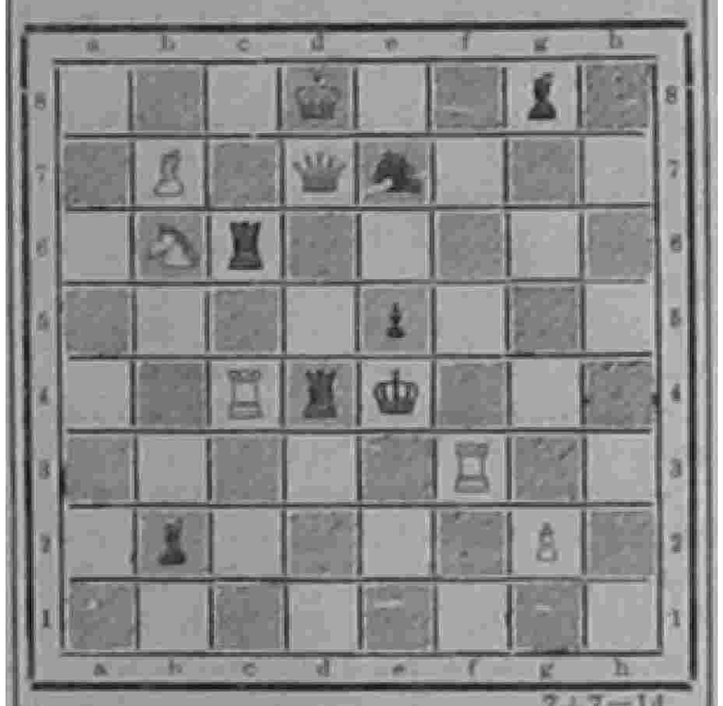

7+7=14

Vit gör matt i två drag.

Lösningarna sändas till K. E. Gannholm, Burs, Stånga.

Lösning

av problem nr 120: 1) Sd4—f3.

Efter inl. hotar vit sexfaldigt, men svart har sex drag till förfogande och vart och ett av dessa parera fem matthot, medan det sjätte resulterar i matt. På detta sätt uppkomma de sex varianterna. Temat kallas Flecktemat.

Omdömen: Inledningen ger mattändring på De5—e6 schacken från T×e6 matt till Sd6 matt. *A. Larsson.* — Sexfaldigt hot som genom dragtvång reduceras till enfaldigt. Ja, det var en genialisk uppgift. *K. G. Ronström.*