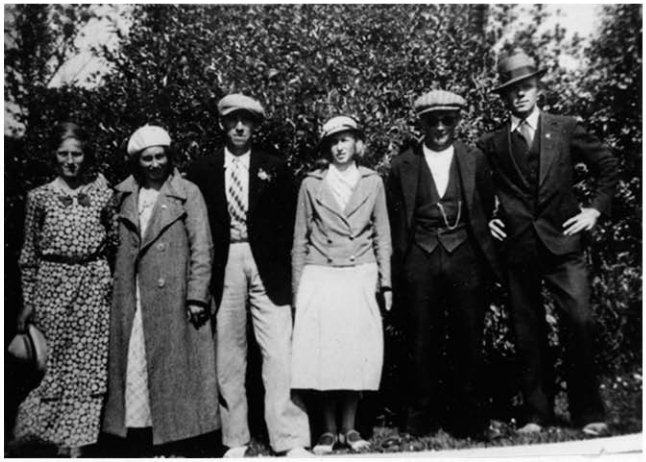

(TYDL.) FOLK FRÅN N. LÖKARÖD, BEGEBERGA SN

77/76:11

Tillhör Nils och Alma Olsson, N. Lökaröd.

Ett betlag som "skulle ut på betorna", 1930-talet, samlade vid Södra Lika-röd. Fr. v. Henny Karlsson, Elsa och Ture och Alma och Nils Olsson (kotets ägare) och Eskil. Ture o Eskil var båda betkungar då, sedan Wallin slutat med det. Betkungar hade funnits "så länge di hått på å resa ti bedorna". Betkungen fick 10:- för att få ihop ett lag. 1935 tjänade Nils Olsson 120:- på de 4 veckorna hackning på våren och 257:- på hösten upptagning — från 30 sept till Martten, då alla betor skulle vara uppe. Dessutom fick man ca 50:- till jul, beroende på hur många betor bonden fick per tunland.

(1933: 100:- + 58.90 på våren, 230:- på hösten + 49:- till julen).