

Boo från Rickeby knutby socken
UPPLAND nu på hembyggsgården.

Detta är en förenklad rapport.

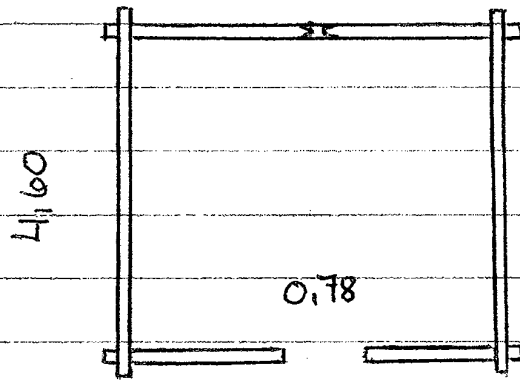

2,20 1,10 1,90
5,20 m

Rolf Ringström
Gränsvägen 46
163 52 Spånga
2016/17

Urtaq för dörr idag utan gåtar/dörrfoder 1,10m,
original med gåtar ca 78cm, originalgätars storlek?

Stockar fasetterat timmer typ II 2 plana ytor
som möts i en trubbig / oval del, ofta 5-10mm
någon ca 20mm. Stockarna är hyvlade med skave.
Boden är byggd med grovt timmer ett antal
stockar är mer än 30cm höga såg en stock ca 41cm

Knut sned dubbelkatt dvs hak på översidan av
stocken men en centralt placerad tröskel / beta,
hak på undersidan av stocken haken lutar ca 15-20°
Det finns också skålade hak (konkava) för att
knuten ska bli tätare.

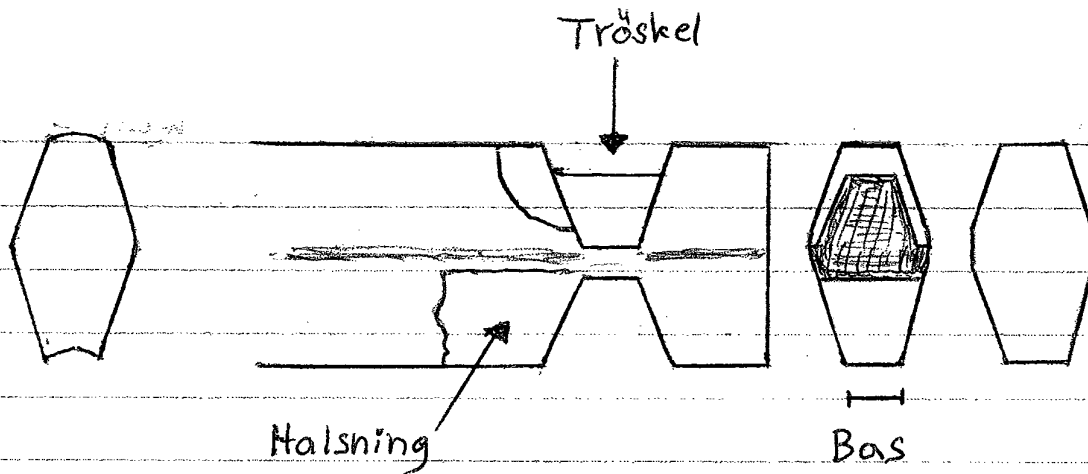

Halsning dubbelt eller endast undertill utfört med yxa.

Knutskalle 6kantig mjuk samma form som stockarna och den gamla 8kantiga 2 långa sidor möts i en kort vertikal yta. Skallen avsmalnar mot skalländan ex 5-7mm. Bas snitt 7.86 cm

Ingången till boden har blivit förstörd i senare tid som är vanligt, dörren är ej original men gjord på gammalt maner med trädymlingar som håller fast narar och brädor.

Stockarna som ligger an mot dörren (gätstockar) är av fasade ovanligt långt

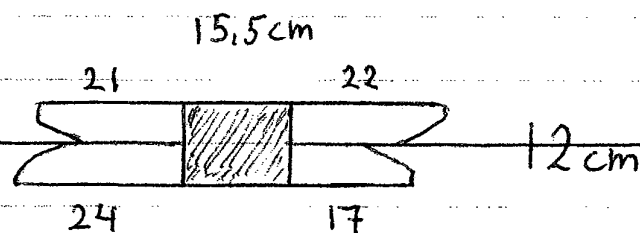

Glugg med fasningar i bakvägg mellan 5-6 stock

Golv klivna stockar bearbetade med yxa
enbart ej hylade eller sprättäljt, golvet ligger
idag löst i boden.

Flyttmärken gjort med yxa varv 4 märkt IIII

skyddsmagi i form av brännmärken, såg inga
men svårt att se Pga mycket saker i boden.

Urtaq för säng? gjort på stock varv 1 A vägg
(fronten) och vänster gavel B vägg varv 1

Boden är byggd med särskilt urvalt timmer av
mycket fint timmer, delvis mörkbrunt som
är en hårdare kvalitet.

Boden har i senare tid använts som saltpetersju-
eri

Olle Homman och mycket troligt sigurd Erixson
från Nordiska Museomet besökte boden 1947.
Olle Hommar har ansetts vara den mest kunnige
på knuttimrade byggnader i landet under sin
livstid. Men han hade svårt att datera denna
bod Pga motsägande detaljer han täckte sig
1500 tal? Så har jag också känt först 3e gången
jag besökte boden med många års mellanrum
kände jag mig nöjd med dateringen 1530-80.
Jag har forskat i ämnet i 25 år och med all

Bod Rieckeby
knutby sn
UPPLAND.

Säkerhet lagt mer tid på VPPländsk timmrings teknik. Men ändå kan man inte vara helt säker endast en dendrokronologisk datering kan säga exakt årtal.

Hej Anders!

Tack för att jag fick tillgå
bod från Rickeby, i stora delar av
landet har hembyggsföreningarna inte en
så här gammal och intresant knuttimmerad
byggnad en riktig raritet.

Hälsningar Rolf Ringström