

# AB G. Lundborgs Omnibustrafik

STADSTRAFIK - LINJETRAFIK

BESTÄLLNINGSTRAFIK

REKOMMENDERA S

Katrineholm, Fredsgatan 24 • Telefon 107 32, 118 84

Flen • Telefon 604

Toltorp • Telefon 430 38

Allt i FOTO

ATELJÉ- o. SERIEFOTO

Framkallning - Kopiering

Förstoring - Album

Ramar

KAMEROR

och alla

foto-

tillbehör



Fotomagasinet *Erla*

VALLA • Tel. 325

## HEMMETS *Konditori & Kafé*

SKÖLDINGE - Tel. 500 57

DAGLIGEN färska SMABRÖD, goda BAKVERK och

TARTOR

Rum för studiecirklar och kommittéer

# SJÖSTRANDS

*Väl sorterat lager av*

**MÖBLER - KORKMATTOR - MJUKA MATTOR**

m. m.

## Möbelaffären

Telefon VALLA 48

---

*Tillverkar*

**ALLA SLAG AV SNICKERIER**

*Försäljer*

**TRÄFIBERPLATTOR och PLYWOOD**

## Snickerifabriken

Telefon WALLA 52

## Bröderna Perssons Snickerifabrik AB

Valla - Tel. 85

*Tillverkar:*  
BYGGNADSSNICKERIER  
KÖKSINREDNINGAR  
TRAPPOR m. m.

*Lager av:*  
DÖRRAR o. SKÅPLUCKOR  
MASONITE - TREETEX  
PERSTORPS-PLATTAN

*Försäljer:*

ATVIDABERGS PERSPEKTIVFÖNSTER

## H & L:s

*Bageri och Konditori*

STORGATAN 8, VALLA • Tel. 201

REKOMMENDERAS

## VALLA RÖRLEDNINGSAFFÄR

ELVING & ERIKSSON

Tel. 315

Rekommenderas

VÄRME- och SANITETSANLÄGGNINGAR

## O. HESS Herr- och Damskrädderi

Storgatan 4, VALLA - Tel. 21



REKOMMENDERAS

## Valla municipalsamhälle

### MUNICIPALFULLMÄKTIGE

Ordf.: Anders Strömberg, Oppundavägen 15, Valla, tel. 225 (s)

V. ordf.: Stig Brolin, Storgatan 5, Valla, tel. 61 (fp)

Gösta Olson, Hantverksgatan 1 (s)

Nils Sjöstrand, Parkgatan 12 (fp)

Elov Blomberg, Björkövägen 4 (h)

Olle Pettersson, Storgatan 15 (s)

Rune Lönnbark, Allévägen 3 (fp)

Erik Karlsson, Oppundavägen 9 (s)

Gunnar Jansson, Rådhusgatan 9 (s)

Gunnar Svensson, Bondegatan 1 (bf)

Ake Lundkvist, Smedjegatan 4 (s)

Martin Wärnö, Storgatan 6 (s)

Folke Olsson, Storgatan 26 (fp)

Egon Svensson, Lundavägen 6 (s)

Rudolf Lindberg, Kyrkogatan 3 (h)

Ulla Lundkvist, Smedjegatan 4 (s)

Stig Tollbo, Storgatan 29 (fp)

Vilhelm Norin, Allévägen 16 (s)

John Karlsson, Storgatan 15 (s)

Erik Sjöblom, Allévägen 12 (fp)

### MUNICIPALNÄMNDEN

Ordf.: Elov Blomberg, Björkövägen 4, Valla, tel. 8.

V. ordf.: Gösta Olson, Hantverksgatan 1, Valla, tel. 87.

Anders Strömberg, Oppundavägen 15; Stig Brolin, Storgatan 5; Olle Pettersson, Storgatan 15; Nils Sjöstrand, Parkgatan 12; Erik Karlsson, Oppundavägen 9.

### BYGGNADSNÄMNDEN

Ordf.: Erik Karlsson, Oppundavägen 9, Valla, tel. 294.

V. ordf.: Elov Blomberg, Björkövägen 4, Valla, tel. 8.

Frits Sjöstrand, Köpmangatan 14; Stig Tollbo, Storgatan 29; John Karlsson, Storgatan 15.

### HÄLSOVÅRDSNÄMNDEN

Ordf.: Stig Brolin, Storgatan 5, Valla, tel. 61.

V. ordf.: Elov Blomberg, Björkövägen 4, Valla, tel. 8.

Torbjörn Zackrisson, Rådhusgatan 7; Torsten Rönnehed, Allévägen 3; Axel Pettersson, Rådhusgatan 16.

Vidstående varunamn  
kännetecknar maskiner  
tillverkade inom

### ARVIKA-KONCERNEN

som består av följande  
välkända företag:

ARVIKA-VERKEN, ARVIKA  
THERMÆNIUS, HALLSBERG  
WALLA LANTBRUKSMASKINER  
HAKER & Co, SKURUP

Samtliga med lång erfa-  
renhet vid tillverkning  
av slitstarka, lättskötta och  
effektiva lantbruksmaski-  
ner för häst- och traktor-  
drift.



Egna försäljningsorganisationer

**KULLBERG & Co AB**

**ARVIKA-VERKEN'S FÖRSÄLJNINGS AB**

*Katrineholm-Malmö*

MÄRKET SOM GER — KVALITET ÅT ER



*Vi tillverka och försälja*

LANTBRUKSRÖR

MUFFRÖR

VÄGRÖR

BRUNNSRINGAR

GÅNGBANEPLATTOR m. m.

**VALLA CEMENTGJUTERI**

TEL. 30

### HYRESNÄMNDEN

Ordf.: Seved Ekberg, Eriksbergsvägen 9 B, Katrineholm, tel. 138 11.

Erik Hess, Parkgatan 1; Fritz Ekström, Parkgatan 14; Lennart Ekstrand, Storgatan 4.

### VATTENVERKSSTYRELSEN

Ordf.: Per Yngve Hillborn, Storgatan 37, Valla, tel. 30.

Elov Blomberg, Björkövägen 4; Gösta Olson, Hantverksgatan 1; Sten Wallin, Wallåkravägen 6; Ingemar Pehrsson, Villagatan 10.

MARTIN JOHANSSONS

*Ur- Optik och Guldsmedsaffär*

VALLA Tel. 19

Urreparationer utföres under fackmannansvar

Anlita stjärnurnmakaren

**VALLÅKRA PENSIONAT**

VALLA - Tel. 104

GOD och VÄLLAGAD MAT

*Beställningar av MIDDAGAR - SUPÆER  
KAFFEFESTER mottagas*

*MALTIDSABONNEMANG - PIANO FINNES*

*Fröken Svensk efterfrågas*

*När det gäller kläder ...*

fråga



Telefon 46 **VALLA** Telefon 46

**VALLA BIL och BENSINSTATION**

Inneh.: STIG FLINK



*Rekommenderas*

Tel. 10

## Valla municipalsamhälles budget 1956

	Utgifter		Inkomster	
<b>Allmän förvaltning</b>				
Municipalfullmäktige och deras beredningar .....	900			
Revisorer .....	100			
Municipalnämnd .....	5.000	6.000		
<b>Fastighetsförvaltning och bostadsförsörjning</b>				
Medborgarhus .....	10.000	10.000	16.000	5.500
Tomtmark .....			900	6.400
<b>Planerings- och anläggningsverksamhet</b>				
Byggnads- och planväsen .....	5.000			
Vägar, gator och allmänna platser .....	11.500			
Vattenverk .....	2.100			
Avloppsverk .....	4.000			
Gatubelysning .....	8.500	31.100		
<b>Hälsa- och sjukvård samt allmän hygien</b>				
Allmän hälsovård .....	1.000			
Avstjälningsplats .....	1.200	2.200		
<b>Övriga specialförvaltningar</b>				
Hysesreglering .....	700	700		
<b>Finansförvaltning</b>				
Räntor och lånekostnader .....	28.313			500
Upptagna lån, avbetalning .....	29.500			
Medel till oförutsedda behov .....	8.806			
Skatter och rättigheter .....				89.611
Särskilda ändamål .....			66.619	7.300
Budgetregleringsposter .....			12.808	110.219
		116.619		116.619

### SAMHALLETS SKATTEUNDERLAG

Antalet skattekronor enligt 1955 års taxering:

Inkomstskatte-kronor .....	32.232: 90
Fastighetsskatte-kronor .....	3.095: 60
	<u>35.328: 50</u>

### MUNICIPALSKATT

1956	1955	1954	1953	1952	1951
2.—	2.—	2.—	2.40	2.40	2.40

## ÅGRENS RADIO

VALLA - Tel. 238

*Utför:*

Radioreparationer, Omlindningar av el-motorer m. m.

*Säljer:*

Radio och Lampor, Billampor, Tvätt- och Köksmaskiner  
Damsugare, El-armatur m. m. Batteriladdning

## Göstas spec. och husgeråd

Parkgatan 1  
Telefon 68 - Valla

REKOMMENDERAS

Alla slag av BYGGNADSMATERIAL och  
JÄRNVAROR - HUSHÄLLSARTIKLAR  
TAPETER - FÄRGER - KEMIKALIER  
SJUKVÅRDSARTIKLAR

## AB VALLA JÄRN- och FÄRGHANDEL

VALLA - Tel. 15

## Hugo Claessons Bok-, Musik- och Pappershandel

VALLA • Tel. 58

FOTOGRAFISKA ARTIKLAR - SKRIVMASKINER  
KONTORSARTIKLAR - LÄDERVAROR  
LEKSAKER - MINNES- och PRESENTARTIKLAR

## Hans Karlssons Charkuteriaffär

Tel. 178 VALLA Tel. 178

REKOMMENDERAS

**KÖTT-, FLÄSK- och CHARKUTERIVAROR**  
**FRUKT, GRÖNSAKER och KONSERVER**

## *Hemlins Eftr. Manufakturaffär*

Inneh.: T. Rönnehed

Tel. VALLA 94

**GARDINER, GARNER, TYGER och TILLBEHÖR**  
i stor sortering

## Årstidens blommor o. grönsaker



Kransar och Buketter samt

Fröer och Plantor m. m.

**J. NILSSONS Handelsträdgård**

VALLA

Tel. 101

## VALLA-BASAREN

Innehavare: ENA JOHANSSON

Storgatan 4

*Husgeråd - Leksaker*

*Skinn- och plasticvaror*

*Shopping- och Handväskor*

Tel. 274



Åsa folkhögskola: nya skolhuset

## Åsa folkhögskola

År 1872 grundades i Bie Södermanlands första folkhögskola, som 20 år senare flyttade till Sköldinge och där fick namnet Åsa folkhögskola. De första byggnaderna utgjordes av ett skolhus med två salar samt en rektorsbostad. Under de följande årtiondena har lokalerna utvidgats och under åren 1952—1956 har ett av landstinget beslutat ny- och ombyggnadsprogram genomförts. Numera förfogar skolan över två skolbyggnader med tillsammans sex lärosalar samt några mindre rum för studiecirklar, gruppverksamhet och musik. Vidare finns ett bibliotek med över 5.000 band, lärum, tidskriftsrum och laboratorium. Skolan har två elevhem med plats för 90 elever, en gymnastikbyggnad med badavdelning och skolkökslokaler och en ekonomibygnad med matsal för 125 personer, kök och bostäder för personal. Dessutom finns salar för sömnad och vävning samt rektorsbostad, sex lärarbostäder och en vaktmästarbostad.

### Skolans ändamål

I enlighet med sina traditioner är folkhögskolan i första hand en *medborgarskola*, och sådana studieämnen som har med samhällslivet att göra står därför i centrum av skolans arbete. Folkhögskolan vill väcka ansvarskänslan, förbereda sina elever för egna insatser i samhällslivet och hjälpa den enskilde att uppfatta sitt eget och sin socialgrupps arbete i

ett större sammanhang. Därför lägger skolan stor vikt vid att bibringa sina elever verkliga kunskaper om samhället sådant det under århundraden vuxit fram och sådant det nu är. Det är icke skolans uppgift att propagera vissa patenterade lösningar av samhällsfrågorna men väl att hjälpa sina elever därhän, att de själva kan bilda sig en åsikt om de viktigaste problemen. Eftersom den blivande medborgaren måste kunna uttrycka sig i tal och skrift, ägnar skolan också många timmar åt svenska språket.

Vid sidan av medborgarfostran är *personlighetsbildning* folkhögskolans huvuduppgift. Skolan vill frigöra den vardande människan och hjälpa henne att förverkliga sina bästa anlag. Liksom allt annat verkligt folkbildningsarbete vill folkhögskolan icke endast vidga horisonterna utan också göra livet andligen rikare. Den vill hjälpa sina elever att få flera och djupare intressen, att finna något att leva för, icke bara att leva av, att bygga upp sin egen livsåskådning.

Personlighetsbildningen vill skolan främja genom sådana ämnen som litteraturhistoria, konsthistoria, psykologi, musik, sång och dramatik. Eleverna skall få vägledning in i litteraturens och konstens världar, de skall få hjälp till att bättre förstå sig själva och sina medmänniskor, och genom musikutövning, sång och amatörteater skall de få hjälp att uttrycka sig själva och finna större själslig jämvikt.

De båda huvudlinjerna i skolarbetet kan sammanfattas i ett enda ämne: människan i samhället. Med det sista ordet menas då icke endast den egna socknen eller det egna landet utan också det större samhälle, i vilket vårt land ingår: Norden, Europa och Världen. Åsa folkhögskola ägnar avsiktligt mycken tid åt nordiska och internationella problem — för att vidga horisonterna och frigöra den enskilde från lokalpatriotisk eller nationell trångsynthet.

Skolan ser också som sin uppgift att aktivt medverka i den kringliggande bygdens och i länets fria och frivilliga folkbildningsarbete. Under arbetsåret och särskilt i september månad anordnas därför i samarbete med olika bildningsorganisationer kortare kurser och konferenser på skolan. Under vintern håller studiecirkelar från Sköldinge samhälle regelbundna sammankomster i skolans lokaler. Det förekommer också, att elevgrupper medverkar vid samkväm och studiekvällar under folkbildningskurser i skolans närhet, och regelbundet ges varje kurs en översikt över vårt folkbildningsarbets omfattning och sätt att arbeta.

## Sköldinge Bildningsråd

vill vid sidan av och tillsammans med andra organisationer verka för bildningsarbetet i Lerbo, Sköldinge och Valla. Vid de tillfällen då ett samarbetsorgan för kulturell verksamhet inom kommunen kan vara till nytta, vill det dessutom tjänstgöra som sådant.

Bildningsrådets medlemmar väljs av representanter för kommunens



## Valla ELEKTRISKA *affär*

Tel. 44 EDG. PETTERSSON Box 44

Utför kraft- och belysningsinstallationer. Försäljning av radio, armatur, motorer, tvättmaskiner, el-spisar, kylskåp, frysboxar och hushållsmaskiner

## Ericssons Livsmedel

VALLA Tel. 81

**KÖTT- och CHARKUTERIVAROR**

**DPUPFRYST**

**MJÖLK • SPECERIER**

## *All slags målning utföres*

Välgjort arbete • Humana priser

## BRÖDERNA LARSSONS

MALERIVERKSTAD

Tel. 244

VALLA

Tel. 29

*Bror Petterssons*

## **LASTBILSÅKERI**

VALLA • Tel. 248

REKOMMENDERAS

ideella organisationer och av andra intresserade vid ett årligen återkommande sammanträde. Dess arbete kommer därigenom att bedrivas i nära kontakt med övriga bildningsintresserade krafter inom kommunen, ett förhållande som varit till stort gagn för bildningsrådet under den tid det verkat.

Exempel på verksamhet, vilken bedrivits direkt av bildningsrådet, är föreläsningar (10—12 per arbetsår), bordsamtal, konstutställningar och utflykter. Bildningsrådet har dessutom varit med om att anordna bl. a. teaterföreställningar, filmaftnar, konserter och samkväm. Därvid har det samarbetat med studieförbundens lokalavdelningar, med Åsa folkhögskola, Folkets-hus-föreningen i Sköldinge, Bygdeorkesteren m. fl. organisationer. Också med Lerbo och Sköldinge församlingar och med Sköldinge kommun har samarbete förekommit. I senare fallet må speciellt nämnas medborgardagar och hembygdsaftnar liksom utgivandet av denna kommunkalender (en tidigare upplaga utkom år 1953). Ett värdefullt ekonomiskt stöd från kommunen har gjort den stora omfattningen av verksamheten möjlig. I övrigt finansieras denna genom årsavgifter och inträdesbiljetter samt genom statsbidrag till föreläsningarna.

Under senast avslutade arbetsår (1954/55) har bildningsrådet anordnat ca 30 samlingar med sammanlagt över 2.000 deltagare. Kassen har under detta år omslutit en summa av närmare 4.000 kr.

## HEDMANS CAFÉ

VALLA Tel. 71

**GOTT KAFFE**

**GODA SMÖRGÅSAR**

Stor sortering av

**CHOKLAD och KONFEKTYRER**

**RÄTT PRIS**  
och  
**RÄTT KVALITET**

är vårt rättesnöre vid både köp och försäljningar

## CENTRALFÖRENINGEN

*är det sörmländska jordbrukets egen affär för*

**Spannmål - Utsäde - Fröer**

**Fodermedel - Gödselmedel - Potatis**

**Lantbruksmaskiner - Redskap**

**Byggnadsmaterial - Oljor**

**Kemiska preparat**

HUVUDKONTOR I NYKÖPING • Tel. 172 20

Avdelningskontor i Katrineholm • Tel. 102 87, 105 87, 115 87

Filialmagasin med nybyggt lagerhus i Valla • Tel. Valla 53

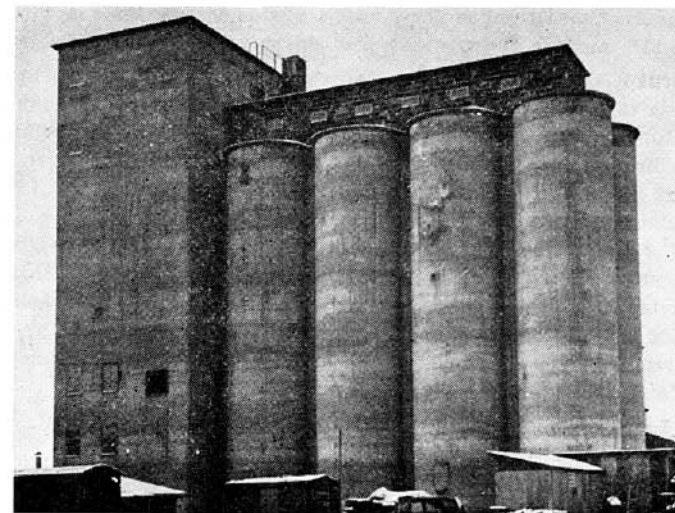

*Valla: Centralföreningens siloanläggning*

## Industrier

Inom Sköldinge kommun är flera industrier verksamma. De större av dessa presenteras här enligt de uppgifter som lämnats från respektive företag. I detta sammanhang medtages också Centralföreningens lagerhus i Valla, vilket ännu inte helt färdigställts.

**Kantorps gruvor** tillhör sedan 1920 Boxholms AB. Brytningen vid Kantorps och Skalunda gruvor började år 1827. År 1955 bröts 146.000 ton rågods (32 % järn), vilket sedan bearbetats. Sålunda framställdes därav 67.000 ton slig (60 % järn) och av sligen 29.000 ton sinter. Av försäljningen 1955, omfattande slig och sinter, har större delen gått till Oxelösunds Järnverk. En viss export förekommer också. F. n. är ca 150 personer anställda. Av dessa bor ca 100 i bolagets fastigheter. Platschef är direktör Folke Wallman, Sköldinge.

**Sörmländska Lantmännens Centralförenings lagerhus** i Valla beräknas vara färdigställt under sommaren 1956. Anläggningen omfattar 8 silotorn och 5 stjärnsilos med en sammanlagd kapacitet av 2.500 ton och är avsedd att användas för brödspannmål och oljevaxter. Vidare finns två torkar, vardera med en kapacitet av 7,5 ton/tim. Platschef är föreståndare Carl Magnusson, Valla. — Centralföreningen stiftades år 1905. Avsikten var att samordna jordbrukarnas inköp och försäljningar samt att erhålla större garanti för att inköpta förnödenheter verkligen hade uppgiven kvalitet samt såldes till lägsta möjliga pris. Efter vissa svårigheter i samband med ekonomiska kriser under 20- och 30-talen har föreningen gått



raskt framåt. Omsättningen för år 1954 var 77,5 milj. kr. och medlemsantalet 5.215, med en tecknad areal av drygt 153.000 ha.

**Tegelbruks Aktiebolaget Walla—Katrineholm** startade sin verksamhet år 1898, då tegelbruket i Valla började byggas. Grundare av företaget var Gustav Robert Grönkwist. 1917 byggdes Sköldinge tegelbruk. Kapaciteten vid båda bruken var på 20-talets början ej fullt 4 milj. tegel och är nu ca 15 milj. Sköldinge tegelbruk tillverkar sedan slutet av 30-talet i huvudsak tegelmellanväggsplattor och tillverkningen härav är den största i landet. Vid Valla tillverkas rött fasadtegel, murtegel, mellanväggsblock, dräneringsrör, taktegel samt pulvriserad lera för gjuteriändamål. För gjuteriändamål användes även vanlig rålera (vid SKF i Katrineholm förbrukas 800 ton lera om året). Antalet anställda vid båda bruken är ca 110 man. Huvudkontor i Katrineholm. Verkställande direktör är Hans Grönkwist, Katrineholm.

**Walla Lantbruksmaskiner AB** startade sin verksamhet i början av 1880-talet. De välkända Wallaharporna leder sitt ursprung härifrån. F. n. tillverkas stallgödselspridare, konstgödselspridare, släpräfsor, sädesrensare, gräsfrösåmaskiner, spannmålstorkar, halmfläktar m. m. Fabriken tillhör Arvika-koncernen. Företaget sysselsätter 50 arbetare och 8 tjänstemän. Platschef är disponent Stig Tollbo, Valla.



Kantorp: motiv från gruvdammen

## Föreningsregister

### FACKLIGA FÖRENINGAR

#### Lerbo RLF-avdelning, Lerbo

Ordf. Anders Lindgren, Ö. Vegred, Lerbo, tel. 640 76  
Bildad 1939 70 medlemmar

#### Sköldinge RLF-avdelning

Ordf. Ragnar Salberg, Tavesta, Sköldinge, tel. 500 26  
Bildad 1930 102 medlemmar

#### Lantarbetareförbundets avd. 706, Lerbo

Ordf. Helge Olsson, Eneby, Lerbo  
Bildad 1939 26 medlemmar

#### Lantarbetareförbundets avd. 111, Sköldinge

Ordf. Sven Leiding, Holbonäs, Sköldinge, tel. 502 30  
Bildad 1919 51 medlemmar

#### Fabriksarbetareförbundets avd. 300, Sköldinge

Ordf. Olov Öberg, Tegelgården, Sköldinge  
Bildad 1919 54 medlemmar

#### Fabriksarbetareförbundets avd. 260, Valla

Ordf. David Wahlberg, Rosenhillsgatan 9, Valla, tel. 233  
Bildad 1926 45 medlemmar

#### Gruvindustriarbetareförbundets avd. 26, Kantorp

Ordf. Helge Gustavsson, Låda 1018, Sköldinge, tel. 501 43  
Bildad 1926 130 medlemmar

#### Valla-sektionen av Byggnadsarbetareförbundets avd. 149, Katrineholm

Ordf. Ake Andersson, Skyttorp, Flodafors  
Bildad 1944 15 medlemmar

#### Metallindustriarbetareförbundets avd. 236, Valla

Ordf. Sven Johansson, Allévägen 4, Valla, tel. 288  
Bildad 1938 50 medlemmar

### IDROTTS-, GYMNASIK- OCH SKYTTEFÖRENINGAR

#### Valla-Sköldinge Skytteförening

Ordf. Gunnar Thärnström, Fyrö, Valla, tel. 188  
Bildad 1900 70 medlemmar

#### Valla Pistolskytteklubb

Ordf. Gunnar Thärnström, Fyrö, Valla, tel. 188  
Bildad 1954 28 medlemmar

#### Lerbo Skytteförening

Ordf. Sven Andersson, Björkbacken, Lerbo  
Bildad 1902 15 medlemmar

#### Sköldinge Gymnastikförening

Ordf. Rune Eriksson, Sköldhamra, Sköldinge, tel. 500 52  
Bildad 1930 60 medlemmar

#### Valla Husmorsgymnastik (Katrineholms Konsum)

Ledare Elna Strömberg, Oppundavägen 15, Valla, tel. 225  
30 medlemmar

#### Valla Idrottsförening

Ordf. Ivar Hansson, Storgatan 8, Valla, tel. 201  
Bildad 1919 120 medlemmar  
De mest verksamma sektionerna är: fotbollsektionen, ledare Hans Karlsson, Storgatan 5, Valla, tel. 178; bandysektionen, ledare Sven Tore Petersson, Brunnsgatan 7, Valla, tel. 206; gymnastiksektionen, ledare Arne Dahlgren, Dalagatan 5, Valla.

#### Sköldinge Idrottsförening

Ordf. G. A. Nordström, Sköldinge, tel. 500 01  
Bildad 1923 87 medlemmar

### NYKTERHETSFÖRENINGAR

#### Sköldinge Nykterhetskommitté

har tillkommit för att samordna och tillvarata ortens nykterhetssträvanden. Till densamma är anslutna sju nykterhets- och frikyrkliga organisationer om tillsammans 250 medlemmar.  
Ordf. Reinhold Eriksson, Dagöholm, Lerbo, tel. 640 02  
Bildad 1951

#### Logen 5263 Dagöholm av IOGT

Ordf. Lars Hallving, Sahlsta, Sköldinge, tel. 501 11  
Bildad 1942 10 medlemmar

#### NTO-logen 503 Segerpalmen, Valla

Ordf. Kurt Johansson, Dalagatan 8, Valla  
Bildad 1891 28 medlemmar

#### Ungdomslogen 2572 Vårbäcken av IOGT, Valla

Ungdomsledare Reinhold Eriksson, Dagöholm, Lerbo, tel. 640 02  
Bildad 1951 28 medlemmar

#### Lerbo Blåbandsförening

Ordf. Elov Olsson, Dagöholm, Lerbo, tel. 640 02  
Bildad 1881 9 medlemmar

#### Lerbo SBU-avdelning

Ordf. Elov Olsson, Dagöholm, Lerbo, tel. 640 02  
Bildad 1948 20 medlemmar

### KYRKLIGA OCH FRIKYRKLIGA SAMMANSLUTNINGAR

#### Stiftelsen Sköldinge Församlingshem

Ordf. Hans Brehmer, Prostgården, Sköldinge, tel. 500 17  
55 medlemmar

#### Kyrkrotens kyrkliga syförening 35 medlemmar

#### Norra rotens kyrkliga syförening

Ledare Hans Brehmer, Prostgården, Sköldinge, tel. 500 17  
15 medlemmar

#### Valla kyrkliga syförening 30 medlemmar

#### Våla-Fimta kyrkliga syförening 19 medlemmar

#### Västerrotens kyrkliga syförening 18 medlemmar

#### Valla kyrkliga ungdomskrets

Ledare vakant 18 medlemmar

#### Lerbo kvinnoförening (kyrkl. syförening)

Ledare Gösta Harne, Prästgården, Lerbo, tel. 640 12  
30 medlemmar

#### Sköldinge kyrkas juniorer 10 medlemmar

#### Sköldinge konfirmandkrets

Ledare Hans Brehmer, Prostgården, Sköldinge, tel. 500 17  
10 medlemmar

#### Lerbo kyrkliga ungdomskrets

Ordf. Gösta Harne, Prästgården, Lerbo, tel. 640 12  
20 medlemmar

#### Sköldinge Kyrkokör

Ledare Harald Sventelius, Klockargården, Sköldinge, tel. 500 31  
Bildad 1926 20 medlemmar

#### Lerbo kyrkokör

Ledare vakant 10 medlemmar

#### Valla Missionsförsamling, Valla

Föreståndare Martin Wärnö, Storgatan 6, Valla, tel. 90  
Ordf. David Andersson, Arlapan 5, Valla, tel. 114  
Bildad 1872 54 medlemmar

#### Valla Missionsförsamlings ungdomsförening

Ordf. Ella Andersson, Arlapan 4, Valla, tel. 328  
15 medlemmar

#### Valla Missionsförsamlings söndagsskola

Föreståndare David Andersson, Arlapan 5, Valla  
35 barn

#### Lerbo Missionsförening

Ordf. Emil Eriksson, Herkulesgatan 17, Katrineholm, tel. 144 52  
Bildad 1879 9 medlemmar

**Valla Baptistförsamling**

Ordf. Åke Tudén, Storgatan 32, Valla, tel. 175  
Bildad 1914 45 medlemmar

**Valla Baptistförsamlings juniorförening**

Ordf. Birger Ahlberg, Storgatan 32, Valla, tel. 183  
Bildad 1918 24 medlemmar

**Valla Baptistförsamlings systerförening**

Ordf. Ester Svensson, Lilla Ekeby, Valla  
Bildad 1915 20 medlemmar

**Valla Baptistförsamlings GK-avd. (Goda Kamrater)**

Kärchef Åke Thudén, Storgatan 32, Valla, tel. 175  
20 medlemmar

**Valla Baptistförsamlings söndagsskola**

Föreståndare Elin Larsson, Storgatan 26, Valla  
50 barn

**Sköldinge Baptistförsamling**

Ordf. Åke Thudén, Storgatan 32, Valla, tel. 175  
Bildad 1884 10 medlemmar

**Sköldinge Baptistförsamlings GK-avd. (Goda Kamrater)**

Kärchef Maj Värnberg, Låda 1165, Sköldinge, tel. 500 15  
Bildad 1953 20 medlemmar

**Sköldings Baptistförsamlings söndagsskola**

Ledare Maj Värnberg, Låda 1165, Sköldinge, tel. 500 15  
26 barn

**Filadelfiaförsamlingen, Valla**

Ordf. Bertil Lindstedt, Rådhusgatan 8, Valla  
Bildad 1944 85 medlemmar

**Filadelfiaförsamlingens söndagsskolor**

Sköldinge: Föreståndare Manne Eriksson, Fyrö, Valla  
20 barn

Valla: Föreståndare Malte Eriksson, Knutsta, Valla  
30 barn

**POLITISKA FÖRENINGAR****Lerbo Arbetarekommun**

Ordf. Gustav Jacobsson, Vikstugan, Lerbo  
Bildad 1920 17 medlemmar

**Sköldinge Arbetarekommun**

Ordf. Knut Carlsson, Majgården, Sköldinge, tel. 501 74  
Bildad 1906 291 medlemmar

**Valla Arbetarekommun**

Ordf. Anders Lindblom, Oppundavägen 13, Valla, tel. 336  
Bildad 1907 131 medlemmar

**Valla Soc.-dem. Kvinnoklubb**

Ordf. Elisabet Olson, Hantverksgatan 1, Valla, tel. 87  
Bildad 1944 45 medlemmar

**Sköldinge Soc.-dem. Kvinnoklubb**

Ordf. Ann Mari Ledberg, Solhöjden, Sköldinge, tel. 500 95  
Bildad 1940 72 medlemmar

**Sköldinge SDUK**

Ordf. Arne Eriksson, Stjärnvik, Valla, tel. 190  
Bildad 1922 107 medlemmar

**Valla SDUK**

Ordf. Kjell Lindgren, Häringevägen 3, Valla  
Bildad 1932, rekonstruerad 1956 20 medlemmar

**Lerboavdelningen av Bondeförbundet**

Ordf. Ernst Ahlin, Brebohl, Lerbo, tel. Brebohl 2  
Bildad 1926 60 medlemmar

**Sköldingeavdelningen av Bondeförbundet**

Ordf. Karl Axel Johansson, Box 5370, Katrineholm, tel. Valla 136 b  
Bildad 1922 89 medlemmar

**Lerboavdelningen av SLKF**

Ordf. Ragnhild Kihlstrand, Biesta, Lerbo, tel. 640 16  
Bildad 1948 23 medlemmar

**Sköldingeavdelningen av SLKF**

Ordf. Ingrid Corneliussen, Rådhusgatan 18, Valla, tel. 195  
Bildad 1946 52 medlemmar

**Lerboavdelningen av SLU**

Ordf. Bengt Malmkvist, Ö. Vegred, Lerbo  
Bildad 1936 70 medlemmar

**Sköldingeavdelningen av SLU**

Ordf. Bengt Gustavsson, Ingelstorp, Katrineholm, tel. Strökärr 8  
Bildad 1927 90 medlemmar

**Valla lokalavdelning av Folkpartiet**

Ordf. Ingemar Persson, Villagatan 10, Valla, tel. 290  
Bildad 1942 110 medlemmar

**Folkpartiets kvinnogrupp, Valla**

Ordf. Ella Andersson, Arlapan 4, Valla, tel. 328  
Bildad 1950 40 medlemmar

**Sköldinge Högerförening**

Ordf. Ruth Ohlsson, Sköldinge, tel. 500 75.

**SOCIALA OCH KULTURELLA FÖRENINGAR****Sköldinge Bildningsråd**

består av organisationer och enskilda, som vill främja bildningsarbetet och skapa bygdegemenskap. Se för övrigt artikeln å sid. 39.

Ordf. Eric Sjöqvist, Åsa folkhögskola, Sköldinge, tel. 502 15  
Kassör Martin Wärnö, Storgatan 6, Valla, tel. 90  
Postgirokonton 398908

#### Sköldingekretsen av Röda Korset

Ordf. Anna Degerman, Åsa folkhögskola, Sköldinge, tel. 501 14  
Bildad 1920 324 medlemmar

#### Sköldinge ABF-avdelning

Ordf. Gustav Andersson, Solebo, Sköldinge, tel. 500 34  
Bildad 1922

#### Valla ABF-avdelning

Ordf. Gunnar Jansson, Rådhusgatan 9, Valla, tel. 259  
Bildad 1934

#### Sköldinge SLS-avdelning

Ordf. Gunvor Fransson, Gunnarsdal, Valla, tel. 177  
Bildad 1948

#### Sköldinge Bygdeorkester

Dirigent Jan Martin Johansson, Box 118, Sköldinge, tel. 502 21  
Ordf. Harald Sventelius, Klockargården, Sköldinge, tel. 500 31  
Bildad 1948 20 medlemmar

#### Sköldinge-Floda Hembygdskör

Dirigent Sölve Thunå, Klockargården, Lerbo, tel. 640 89.  
Bildad 1956 40 medlemmar

### ÖVRIGA FÖRENINGAR

#### Valla Schackklubb

Ordf. Uno Larsson, Brunnsgatan 7, Valla  
Bildad 1951 18 medlemmar

#### Valla Bridgeklubb

Ordf. Gösta Olson, Hantverksgatan 1, Valla, tel. 87  
Bildad 1953 35 medlemmar

#### Valla Folkpensionärsförening

Ordf. vakant.  
Bildad 1955 38 medlemmar

#### Sköldinge Fotoklubb

Ordf. Hans Richardt, Järnvägen, Sköldinge, tel. 501 83  
Bildad 1952 13 medlemmar

#### Sköldinge Tyngdlyftningsklubb

Ordf. Uno Andersson, Låda 1201, Sköldinge  
Bildad 1955 30 medlemmar

#### Sköldinge Bridgeklubb

Ordf. Sixten Ljungberg, Malmgården, Sköldinge, tel. 500 73  
Bildad 1950 60 medlemmar

#### Sköldinge Flickscoutkår

Ledare Kerstin Svensson, Allévägen 3, Valla  
16 medlemmar

#### Sköldinge Folkpensionärsförening

Ordf. Lars Hallving, Sahlsta, Sköldinge, tel. 501 11  
Bildad 1955 64 medlemmar

#### Sköldinge-Valla Hemvärnskår

Hemvärnsområdesbefälhavare Victor Olsson, Fyrö, Valla, tel. 51  
Bildad 1940 30 medlemmar

#### Sköldinge Lottakår

Ordf. Hulda Forsman, Medero, Sköldinge, tel. 500 69  
Bildad 1941 70 medlemmar

#### Sköldinge Schackklubb

Ordf. Karl Holmkvist, Ringhaga, Sköldinge, tel. 500 02  
Bildad 1948 10 medlemmar



### SAMLINGSLOKALER

Åsa folkhögskolas gymnastiksal (450 sittplatser)

Valla Medborgarhus (300 sittplatser)

Vaktm. tel. 120, bost. 8

Sköldinge Folkets hus (235 sittplatser)

Ordf. tel. 500 34, vaktm. tel. 501 34

Templarelökalen, Valla (165 sittplatser)

Uthyrn. tel. 162

Lerbo Bygdegård (150 sittplatser)

Uthyrn. tel. 640 33

Hemvärnsgården (75 sittplatser)

Breböhl's skola, samlingslokal för Brebühl

Norrotens hembygdsgård (Norra skolan), samlingslokal för Norroten

### FRIKYRKOLOKALER

Missionshuset, Valla, Sv. Missionsförbundet (150 sittplatser)

Missionshuset, Sköldinge, Sv. Missionsförbundet (125 sittplatser)

Missionshuset, Bergbacka, Lerbo, Sv. Missionsförbundet (75 sittplatser)

Ebeneser-kapellet, Valla, Sv. Baptistsamfundet (160 sittplatser)

Elim, Sköldinge, Sv. Baptistsamfundet (100 sittplatser)

Filadelfiakyrkan, Rådhusgatan 8, Valla (170 sittplatser)

Filadelfiasalen, Sköldinge (75 sittplatser)



### FOLKMÄNGD DEN 1 JANUARI 1956

Kommunens invånareantal ..... 3.953

Därav i Sköldinge församling 3.200 och i Lerbo församling 753

Valla municipalsamhälle har 1.178 invånare